学　生　用

# ２０２２年度
# 東京都立大学 卒業式・修了式について

このたび、卒業式・修了式を下記のとおり開催いたします。
学生の方は、御来場の際、受付で学生証を御提示ください。
なお、学生証の御提示がない場合、御入場できないことがあります。

記

１　日　　時　　２０２３年 ３月 ２１日　火曜日（祝日）
（開場９時３０分から、開式１０時００分からを予定）

２　会　　場　　東京国際フォーラム　ホールＡ

※式典の様子をインターネットで同時配信する予定です。

３　会場案内

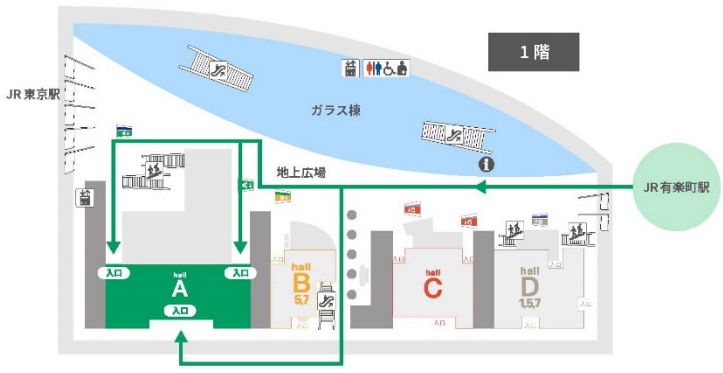


JR 有楽町駅からのアクセス

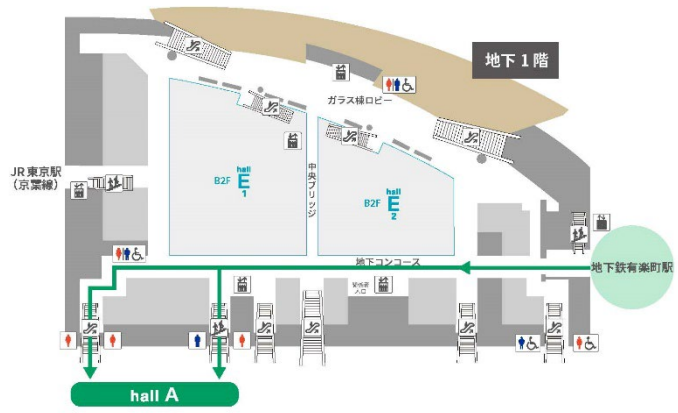


地下鉄有楽町駅からのアクセス

交通　ＪＲ線
　有楽町駅より徒歩１分
　東京駅より徒歩５分（京葉線東京駅とＢ1 地下コンコースにて連絡）
地下鉄
　有楽町線：有楽町駅とＢ1Ｆ地下コンコースにて連絡　ほか

※ 御来場の際は、公共交通機関を御利用ください。自家用車での御来場は御遠慮ください。
※ 当日は混雑が予想されますので、係員の指示に従ってください。また、混雑状況により、保護者の方の入場を制限させていただく場合もございますので、あらかじめご了承ください。
※ 学生は、午後から各キャンパスにおいて、学位記等の授与を行います。
（保護者の方は学位記授与式には参加できませんが、控室を御用意しています。お席には限りがございますので御利用できない場合があります。何卒御理解、御協力の程お願い申し上げます。）
※ 新型コロナウイルス等の感染拡大防止の観点から、マスクの着用、手洗い、うがい等の励行及び積極的なワクチンの接種をお願いします。
※ 発熱や咳など風邪の症状がある場合は、式典に出席することができません。インターネット配信をご視聴ください。
※ その他、変更がある場合は HP にてお知らせします。

# 2022年度　卒業証書・学位記授与式（理学部・理工学系・理学研究科・理工学研究科）
# 2022 Diploma Presentation Ceremony (for Science, Science & Engineering)

◎こちらは3月21日（火）午後に南大沢キャンパスで開催する「博士後期課程修了者学位記授与式」「個別式典」の案内です。
◎午前の「卒業式」は、東京国際フォーラム ホールAで開催されます。

◎This is a guide to the "Diploma Presentation Ceremony For Doctoral Program" and "Individual Ceremony" to be held at the Minami Osawa Campus on the afternoon of March 21 (Tue).
◎The morning "graduation ceremony" will be held at TOKYO INTERNATIONAL FORUM HALL-A.

## 博士後期課程修了者学位記授与式
## Diploma Presentation Ceremony For Doctoral Program

| | |
|---|---|
| 日　時<br>Date & Time | 2023年3月21日（火）14:00～<br>Tuseday, 21st March, 2023, at 2:00 P.M.～ |
| 場　所<br>Venue | 南大沢キャンパス　1号館 1階 107教室<br>Minami-Osawa Campus, Bldg. No.1, 1st floor, room 107 |

## 個別式典
## Individual Ceremony

| コース・専攻<br>Department | 場所<br>Venue | 開始時間（予定）<br>Start time (estimated) | |
|---|---|---|---|
| 数理科学科 Mathematical Sciences<br>数理科学コース Mathematical Sciences<br>数理科学専攻 Mathematical Sciences | 1号館 1階110教室<br>Bldg. No.1, 1st floor, room 110 | 2023年<br>3月21日<br>（火）<br>Tuseday, 21st March, 2023 | 15:05<br>3:05 P.M. |
| 物理学科 Physics<br>物理学コース Physics<br>物理学専攻 Physics | 1号館 2階 220教室<br>Bldg. No.1, 2nd floor, room 220 | | |
| 化学科 Chemistry<br>化学コース Chemistry<br>化学専攻 Chemistry | 1号館 2階 210教室<br>Bldg. No.1, 2nd floor, room 210 | | |
| 生命科学科 Biological Sciences<br>生命科学コース Biological Sciences<br>生命科学専攻 Biological Sciences | 11号館 2階 204教室<br>Bldg. No.11, 2nd floor, room 204 | | |
| 電気電子工学コース Electrical & Electronic Engineering | 日野キャンパス<br>2号館　2階　大講義室A<br>Hino Campus<br>Bldg. No.2 2nd floor, hall A | | 14:45<br>2:45 P.M. |
| 機械工学コース Mechanical Engineering | 日野キャンパス<br>2号館　2階　大講義室B<br>Hino Campus<br>Bldg. No.2 2nd floor, hall B | | 14:45<br>2:45 P.M. |

【出席者の皆様へ】
咳エチケットや手洗い、手指消毒など感染症対策に努めるようお願いします。
体調に不安のある方は、参加について無理をなさらないようにお願いします。
学生証・カードキーを回収しますので、必ず持参してください。
※誠に恐れ入りますが、保護者の方などの来場はご遠慮ください。

【To attendees】
We appreciate your cooperation in measures against infectious diseases, such as "cough etiquette", "hand washing" and "hand disinfection".
If you are feeling sick, please refrain from attending the ceremony.
Please bring your student ID card and card key.
※We are sorry, but you cannot bring your family or friends with you.

＜問合先＞
理系学務課理学部教務係　Academic Affairs Section of Science
mail：rikou.r@jmj.tmu.ac.jp

## ２０２２年度　卒業生・修了生の方へ

# 卒業証書･学位記は、２０２３年３月２１日（火）の卒業証書・学位記授与式でお渡しします。

卒業証書・学位記授与式に出席してください。

▶窓口受取（**3 月 22 日以降**）

やむを得ない事情で、卒業証書・学位記授与式にて、卒業証書・学位記を受け取ることができない場合は、３月２２日（水）以降、理学部教務係の窓口でお渡しします。

本人受取の場合

必ず学生証を持参してください。

代理人受取の場合

委任状（様式自由／要押印）

委任者の学生証

代理人の本人確認書類（免許証等）の提示

理学部教務係【８号館２階】